

Dirección Provincial de Educación Superior y Capacitación Educativa Dirección de Capacitación

Área: Tecnologías de la Información y la Comunicación

Coordinadores: Alejandra Fonseca – Juan Manuel Bussola

Tutoriales: Ezequiel Layana

E-Learning Class

Inicio

AULA DIGITAL

Principales ventajas

- Difundir películas, sonido y pantallas desde el profesor a los alumnos rápidamente.
- Tomar pantallas de alumnos y distribuirlas entre pares.
- Monitorear todas las pc de los alumnos desde la del profesor.
- Tomar el control integral de la pc de los alumnos de forma remota.
- Envío y recepción de archivos rápidamente.

Iniciando el e-Learning Class

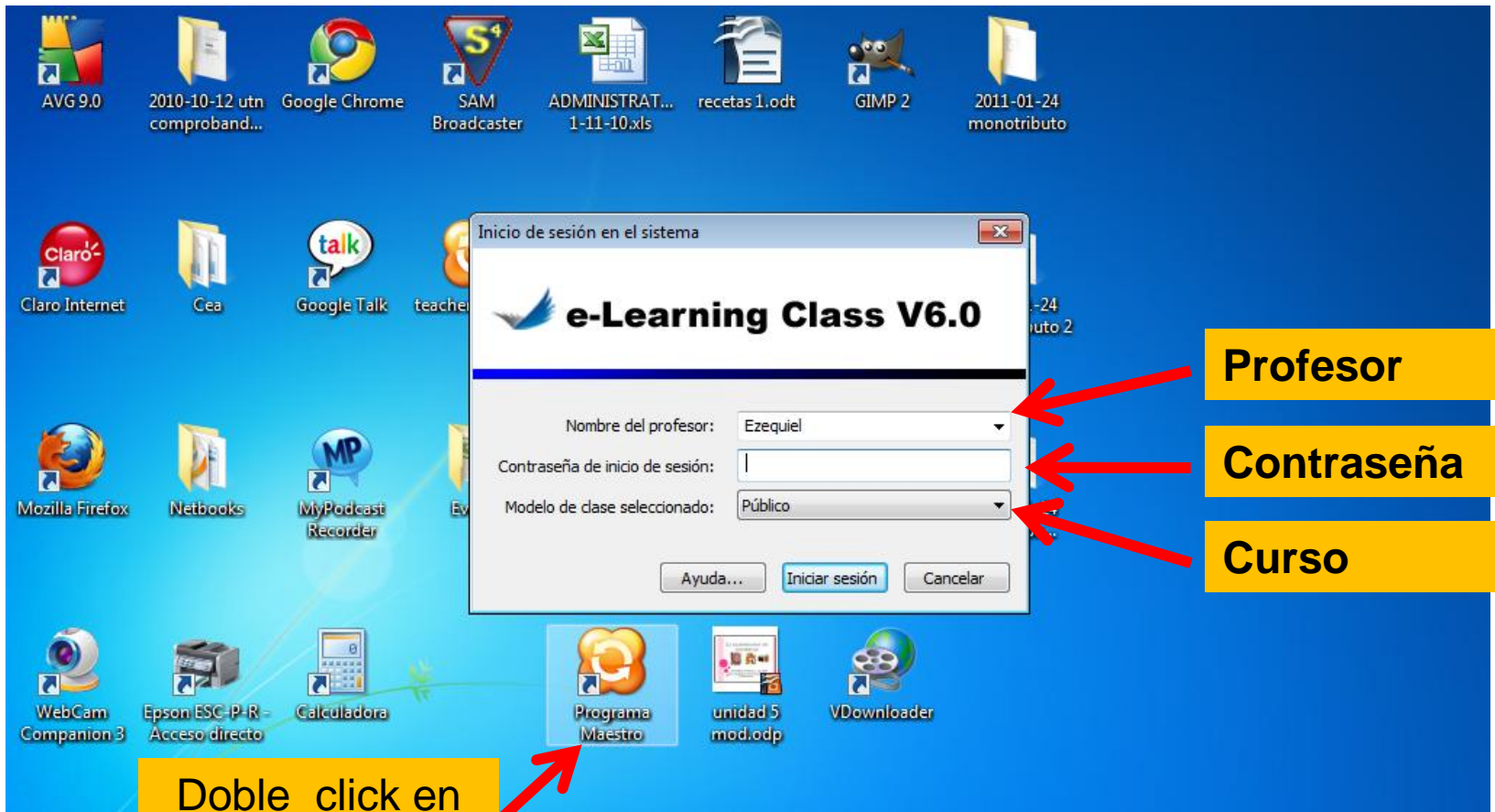

Doble click en el ícono

Profesor

Contraseña

Curso

¿Cómo dar de alta un nuevo curso o modelo de clase?

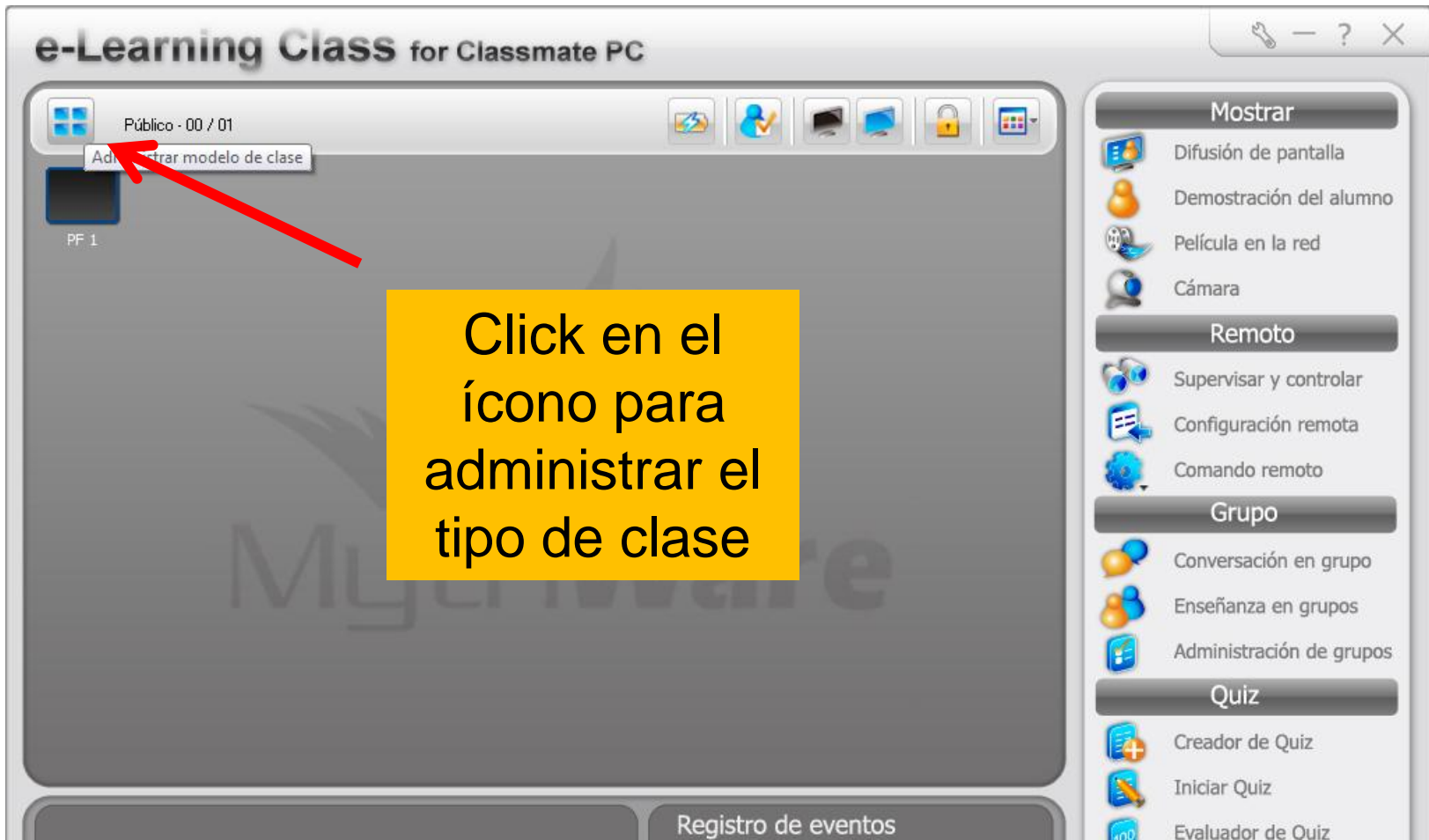

Menú de administración para elegir clase /crearla o editarla

Mis cursos

El modelo de clase es el nombre de l curso , por ejemplo :
Matemática 5º año

Nombre del modelo de clase	Activado
Público	Sí
Máquinas Agrícolas	No
prueba	No

Buttons: Nuevo, Editar, Eliminar, Activar, Exportar..., Guardar como..., Ayuda, Cerrar

Mostrar: Difusión de pantalla, Demostración del alumno, Película en la red, Cámara

Remoto: Supervisar y controlar, Configuración remota, Comando remoto

Grupo: Conversación en grupo, Enseñanza en grupos, Administración de grupos

Quiz: Creador de Quiz, Iniciar Quiz, Evaluador de Quiz

Damos de alta nueva clase , nombre y seleccionamos alumnos si los tuviésemos disponibles

Editar modelo de clase

Nombre del modelo de clase: Emprendedores

Alumnos disponibles

Nombre
PF 1
Victoria
Orlando

Alumnos seleccionados

Nombre

>>> <<<

Aceptar Cancelar

Puedo pasar alumnos del panel izq. Al derecho para incorporarlos a la clase si los tuviese listados

Mostrar

- Difusión de pantalla
- Demostración del alumno
- Película en la red
- Cámara

Remoto

- Supervisar y controlar
- Configuración remota
- Comando remoto

Grupo

- Conversación en grupo
- Enseñanza en grupos
- Administración de grupos

Quiz

- Creador de Quiz
- Iniciar Quiz
- Evaluador de Quiz

Registro de eventos

Activamos clase creada, activamos y cerramos menú

Nombre del modelo de clase	Activado
Público	Sí
Máquinas Agrícolas	No
prueba	No
Emprendedores	No

Buttons in the dialog: Nuevo, Editar, Eliminar, **Activar**, Exportar..., Guardar como..., Ayuda, Cerrar.

Background interface elements: 'Mostrar' (Difusión de pantalla, Demostración del alumno, Película en la red, Cámara), 'Remoto' (Supervisar y controlar, Configuración remota, Comando remoto), 'Grupo' (Conversación en grupo, Enseñanza en grupos, Administración de grupos), 'Quiz' (Creador de Quiz, Iniciar Quiz, Evaluador de Quiz).

Nombre de la clase , cantidad de alumnos y menú de control

Emprendedores - 01 / 01

Nombre del grupo	Aplicación actual	Dirección IP	Dirección MAC
PF 1	e-Learning Class V6.0	192.168.1.100	1C-4B-D6-68-A4-51

Profesor : La clase no empezará, ¡bienvenido, por favor!
Profesor : Si alguien tiene preguntas, levante la mano.
PF 1: desde buen día no ent

Registro de eventos
PF 1: Iniciar sesión (11:12:05 a.m.)

Enviar

11:3

Mostrar

- Difusión de pantalla
- Demostración del alumno
- Película en la red
- Cámara

Remoto

- Supervisar y controlar
- Configuración remota
- Comando remoto

Grupo

- Conversación en grupo
- Enseñanza en grupos
- Administración de grupos

Quiz

- Creador de Quiz
- Iniciar Quiz
- Evaluador de Quiz
- Quiz instantáneo

Otros

- Grabación de pantalla
- Distribución de archivos

Cuando el alumno me detecta , aparece listado , puedo aceptarlo o no

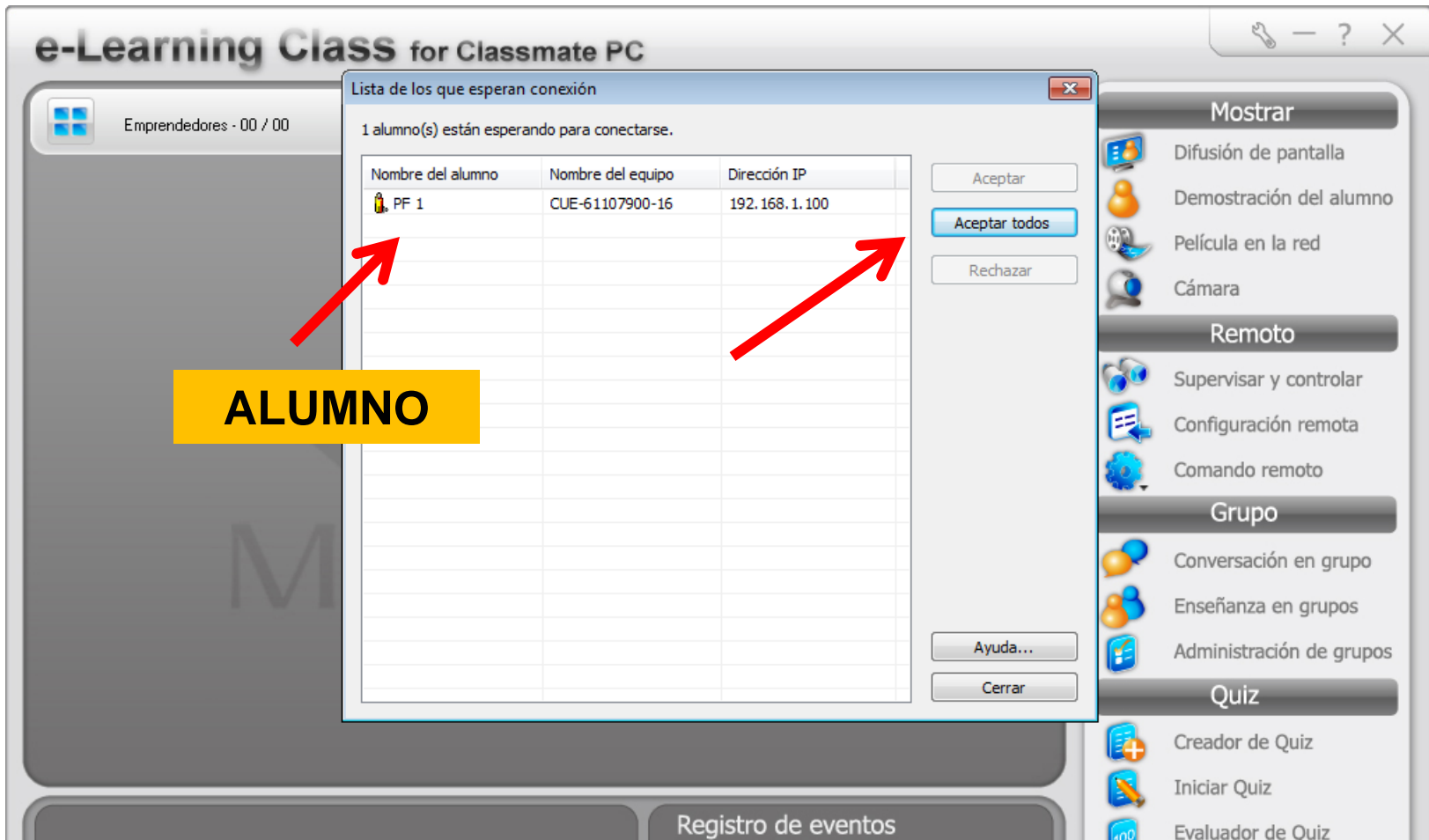

Vemos al alumno en el aula

**SI ESTA ACTIVO
PANTALLA AZUL
SI NO ESTÁ ACTIVO
PANTALLA NEGRA**

Botón derecho del mouse sobre el alumno despliega menú con opciones y propiedades

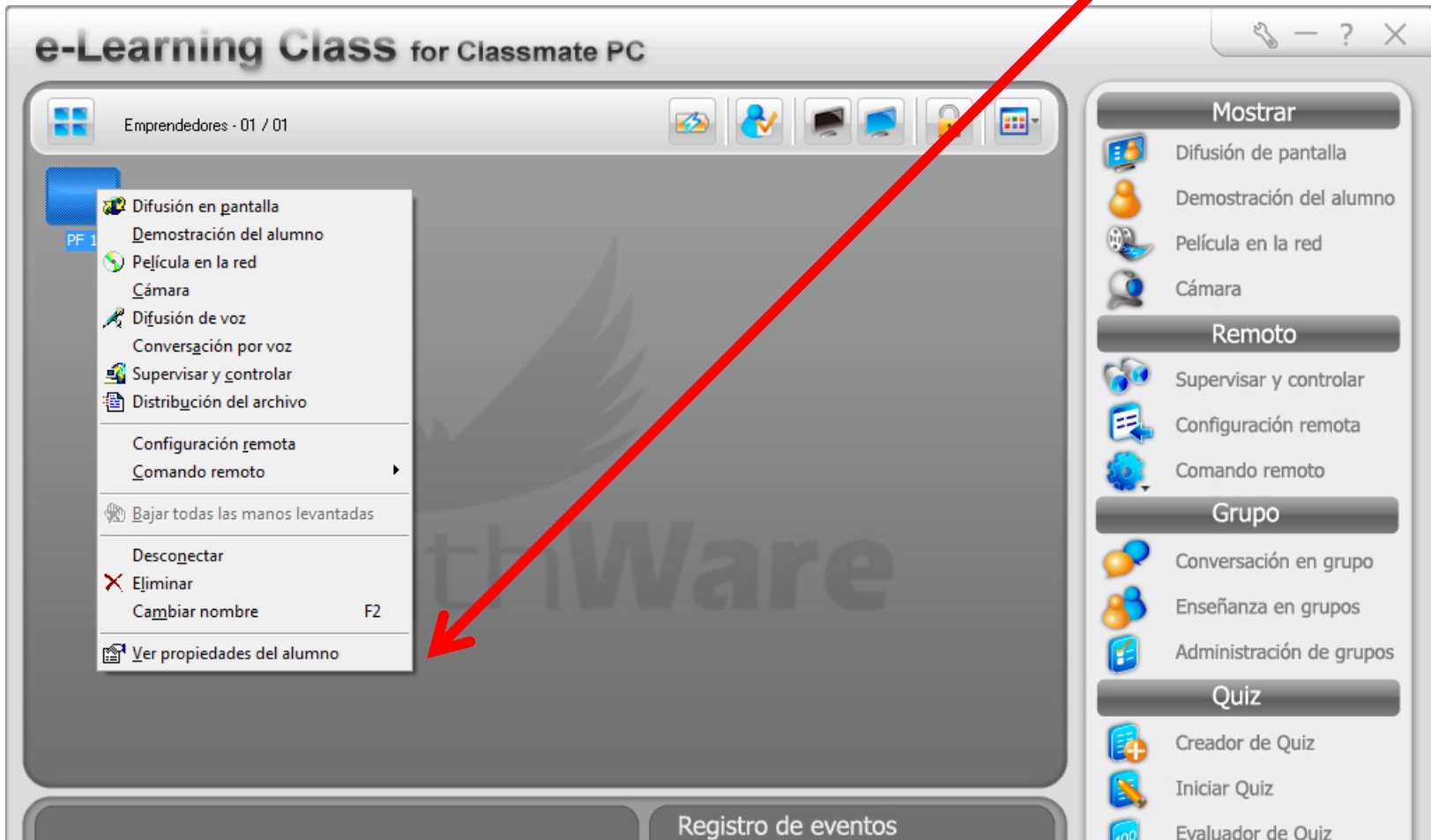

Propiedades

Propiedades de los alumnos

Lista de alumnos:

- PF 1

Información

Red

Nombre del equipo: CUE-61107900-16

Dirección IP: 192.168.1.100

Dirección MAC: 1C-4B-D6-68-A4-51

Usuario de la sesión: Administrador

Sistema

Nombre: Windows XP

Versión: 5.1 Service Pack 3 (Build 260)

Equipo

Tipo de CPU:

Tamaño de la memoria:

Ayuda... Cerrar

Desconectar a un alumno:

botón derecho desconectar. (Esto es válido si no está con candado activo la clase)

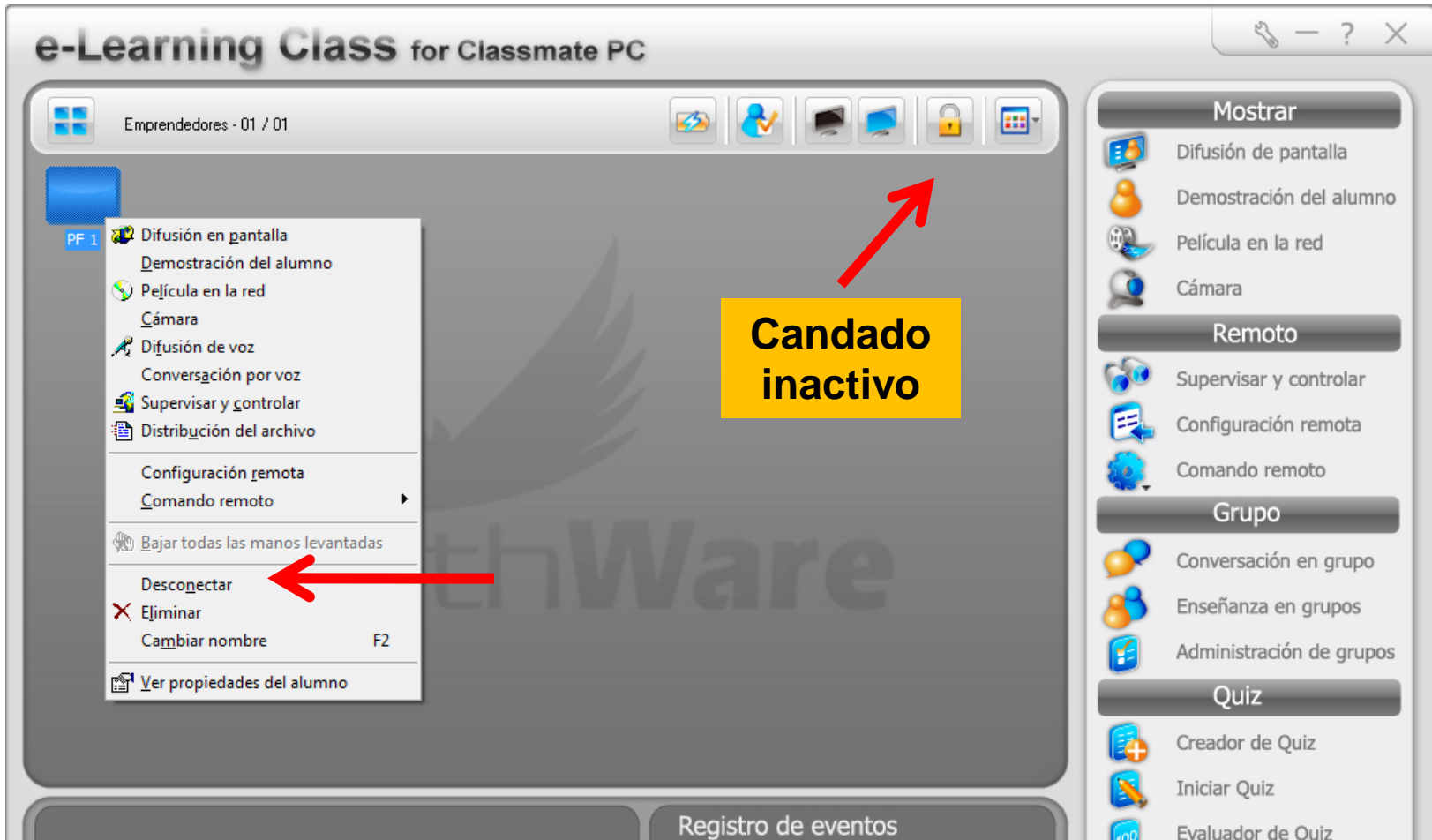

Con candado opción desconectar no activa

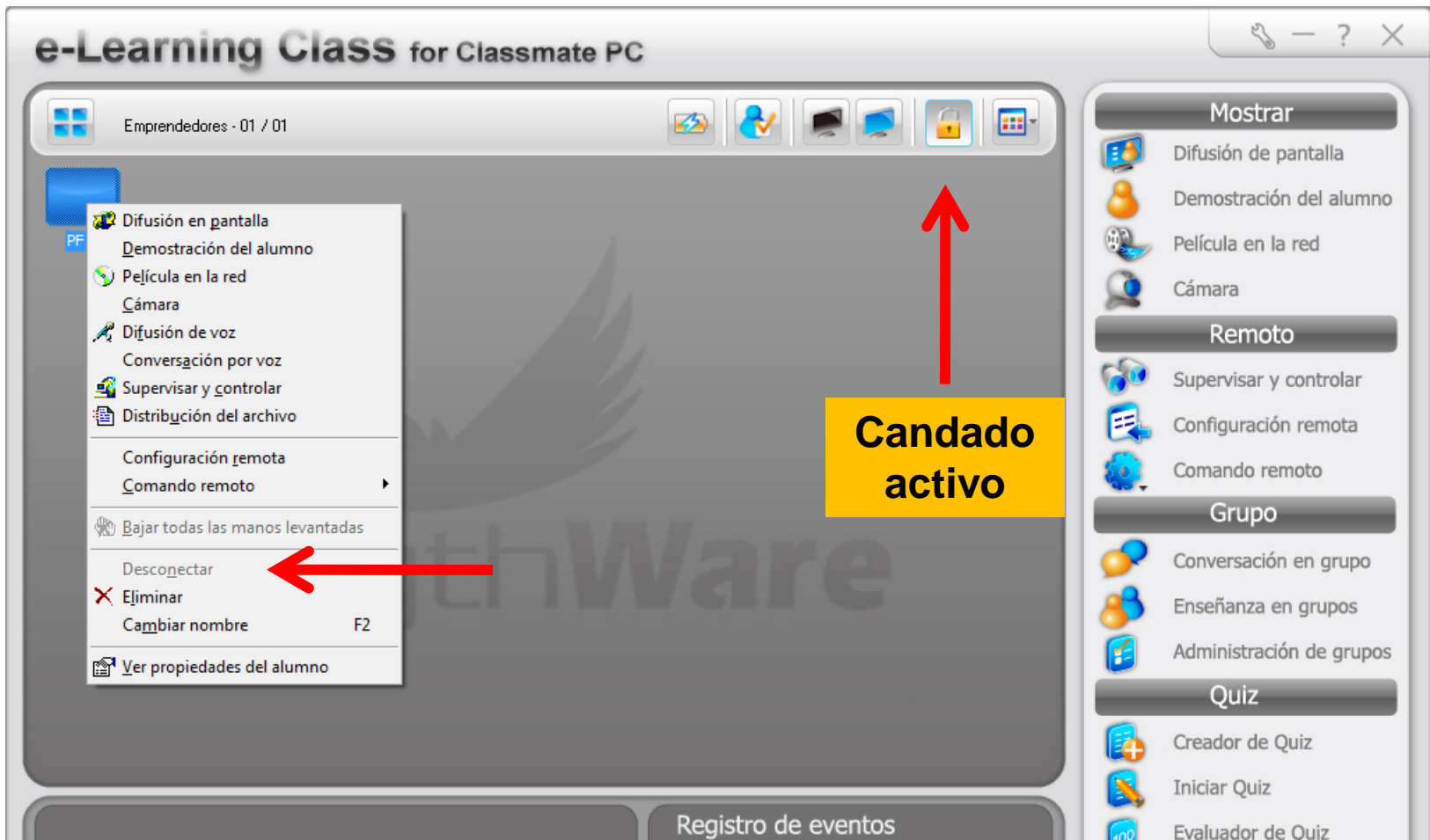

Candado activo

- El candado activo inhabilita al alumno a salirse por decisión propia de la clase.

Registro de alumnos

Forzar el registro del alumno

Registro del alumno
Equipos: 0, Con sesión iniciada: 0, Registrados: 0

Nombre del alu...	Nombre	Nombre de la d...	ID del alumno	Hora de registro
PF 1				

Información de la clase:
Nombre del profesor: Ezequiel
Comentarios:

Información de registro del alumno:
 El alumno debe especificar su nombre El alumno debe especificar el nombre de su clase
 El alumno debe especificar su identificación Forzar el registro del alumno

Botones: Iniciar, Detener, Volver a registrar, Exportar..., Correcto, Error, Ayuda..., Cerrar

Silencio / Silencio Desactivado

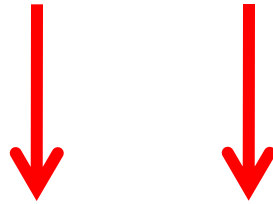

Silencio

- Bloquea la computadora del alumno. Podemos configurar un mensaje que aparecerá en las pantallas de ellos al silenciar el/los equipo/s seleccionados .

Configuramos el mensaje en Opciones, detener actividades de los alumnos

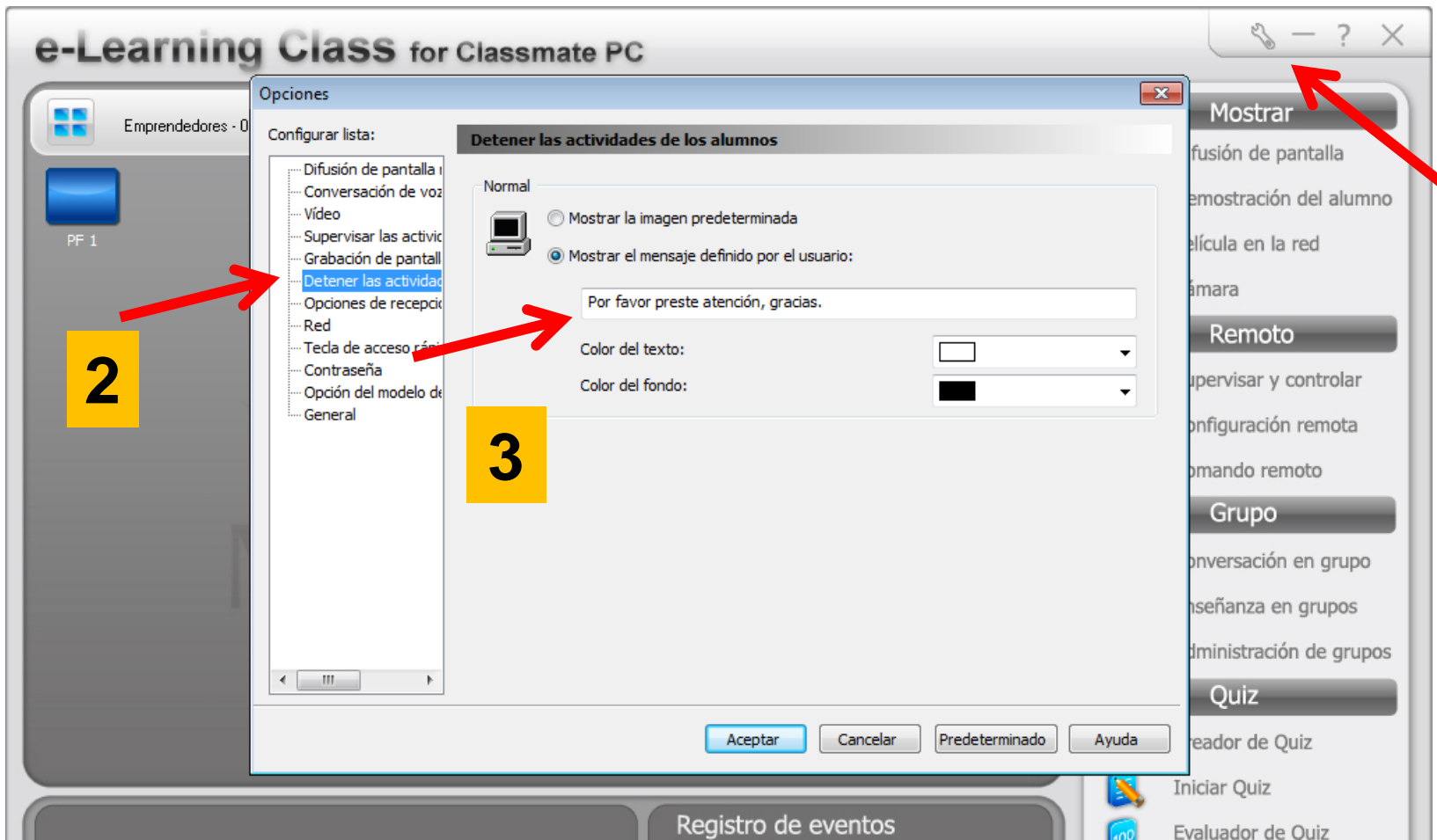

¿Cómo vemos a los alumnos? : Como ícono o como informe

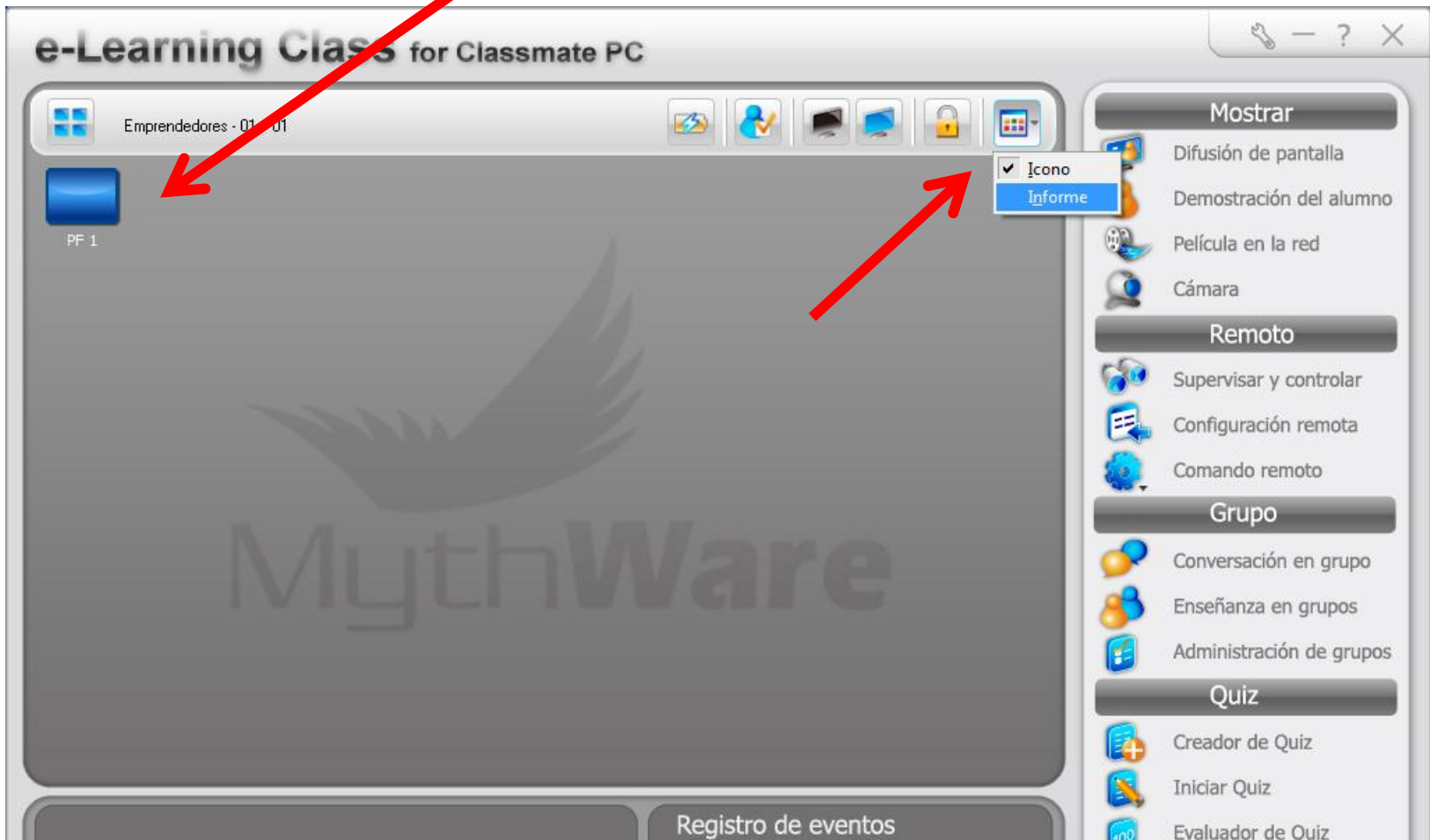

Como informe

Nombre del alumno	Aplicación actual	Dirección IP	Dirección MAC
PF 1	e-Learning Class V6.0	192.168.1.100	1C-4B-D6-68-A4-51

Red arrows point from yellow boxes labeled 'IP' and 'Dirección MAC' to the corresponding columns in the table. A third red arrow points to the 'Nombre del alumno' column.

The right sidebar contains several sections:

- Mostrar**: Difusión de pantalla, Demostración del alumno, Película en la red, Cámara.
- Remoto**: Supervisar y controlar, Configuración remota, Comando remoto.
- Grupo**: Conversación en grupo, Enseñanza en grupos, Administración de grupos.
- Quiz**: Creador de Quiz, Iniciar Quiz, Evaluador de Quiz.

At the bottom, there is a 'Registro de eventos' section.